

Sonntag, 21.10.

- 17 Uhr - Ev. Pfarrkirche Lerbeck, Geistliches Konzert mit dem Vokalensemble "Cantamus"
- Veranstaltung der Jungen Familie Kolping: „Herbstwanderung mit anschließendem Stippgrützeessen“, parallel dazu: „Kinderdisco-Abend“ Ansprechpartner: Fam. Meier Tel.: 05703/914217, Fam. Jaspers Tel.: 0571/85644



Walfahrt zur Wittekindsburg für Messdiener

- 26.10. - Dekanatsmessdienertag (bis 14 Jahre), Start: 15.45 Uhr vor dem Dom zur Pilgerwanderung zum Parkplatz des Kaiser Wilhelm Denkmals. Um 18.00 Uhr geht die Reise in längst vergangene Zeiten des Mittelalters weiter, vom Parkplatz des Kaiser-Wilhelm-Denkmal zur Margaretenkapelle und den Ruinen der Kreuzkirche. Ende ist 21.00 Uhr auf dem Parkplatz. Bitte feste Schuhe, Regenkleidung und Taschenlampe mitbringen. Informationen liegen in den Sakristeien aus. Bitte bis Sonntag, 21.10. die Anmeldungen wieder abgeben. Informationen bei Pastor Kinold, unter Telefon 0571/83764106.

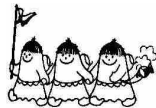

Bitte vormerken: Bunter Herbstabend, veranstaltet am Samstag, 27.10.2007, 19.30 Uhr (Einlass 19.00 Uhr) im Haus am Dom, mit vielfältigen Darbietungen und Tanz sowie Buffet. Eintrittskarten zu 10 Euro (Abendkasse 12 Euro) sind in der DJK-Geschäftsstelle und im Dompfarramt erhältlich.



aus der Domgemeinde

Dienstag, 16.10.

- 15.30 Uhr Haus am Dom, Erstkommunionvorbereitung in der Großgruppe

Donnerstag, 18.10.

- 19.30 Uhr Dompropstei, Kirchenvorstandssitzung

Samstag, 20.10.

- 18.15 Uhr im Dom, Abschlusskonzert des diesjährigen internationalen Orgelzyklus. Gereon Krahorst, Domorganist in Paderborn, spielt den Konzertzyklus „Das Labyrinth der Welt und das Paradies des Herzens“ des bedeutenden tschechischen Komponisten Petr Eben.

Bitte vormerken: Sonntag 28.10. bis Donnerstag 01.11.

- jeweils 19.30 Uhr im Dom, Lichtmeditation zum 50. Jahrestag des Wiederaufbaus des Mindener Doms, Dauer ca. 45 Minuten. Sie haben an diesen Abenden die Möglichkeit, das Kirchenbauwerk als solches in veränderter Atmosphäre zu erleben. Es ist eine persönliche Einladung zur Einkehr für Sie...! Orgel: Peter Wagner
Gesang: Hendrika Unger Sebening



Pfarnachrichten

Nr. 38

28. Sonntag im Jahreskreis

14.– 21.10.2007



Evangelium: Lukas 17,11-19

Einer von ihnen aber kehrte um, als er sah, dass er geheilt war; und er lobte Gott mit lauter Stimme. Er warf sich vor den Füßen Jesu zu Boden und dankte ihm. Dieser Mann war aus Samarien.

Wünschen Sie sich auch manchmal.....

- einen lebendigeren Glauben und eine persönlichere Beziehung zu Gott,
- Mitmenschen, mit denen Sie über Ihren Glauben bzw. Ihr Suchen und Fragen sprechen können,
- Unterstützung, damit Ihr Glaube nicht in den Kinderschuhen stecken bleibt, sondern „erwachsen“ wird,
- Anstöße für ein persönlicheres Beten,
- Hilfen für den Umgang mit der Bibel,
- eine neue Lebendigkeit und Entschiedenheit Ihres Christseins,
- neue Kraft für den Alltag und das Engagement in Gemeinde und Kirche,
- einen Glauben, der Sie auch in Grenzsituationen wie Leid, Sinnlosigkeit und Schuld trägt ?

Dann könnte der **Glaubenskurs „Das Feuer neu entfachen...“** genau das Richtige für Sie sein.

Sie erinnern sich vielleicht an den Artikel im Adventspfarbrief 2006. Das Jubiläumsjahr – **50 Jahre Neuweihe des Mindener Domes** – sollte nicht nur in festlichen Aktionen begangen werden, sondern auch Anlass einer **geistlichen Gemeindeerneuerung im Pastoralverbund Mindener Land** sein.

Ab August 2007 haben 12 Frauen und Männer von 18 bis 70 Jahren aus den verschiedenen Gemeinden unseres Pastoralverbundes diesen Kurs als Pilot-Projekt durchgeführt. Einige sind dadurch so ermutigt worden, dass sie diese Erfahrungen weitergeben wollen und im Team bei der Durchführung der Kurse mitarbeiten werden.

2 Kurse beginnen Ende Oktober:

- „**Montagskurs**“ Beginn: 29.10. um 20:00 Uhr im Gemeindezentrum St. Paulus, Trippeldamm
- „**Dienstags- oder Donnerstagskurs**“ Beginn: 30.10. um 20:00 Uhr im Haus am Dom



Zum Glaubenskurs gehören **8 wöchentliche Treffen** mit Gebet, Lied, Besinnung, Austausch in der Kleingruppe, Impulsvortrag und einem Abschlussgottesdienst. In einem **Begleitbuch** gibt es Anregungen für die **tägliche Zeit der Besinnung**. Ein **Teilnehmerbeitrag von 15 €** ist vorgesehen, sollte aber nicht die Teilnahme verhindern.

Informationen und Anmeldung in den Pfarrämtern, bei Frau Lux, Tel: 0571/57302 oder Sr. Imgard Lakämper, Tel.: 0571/26955

Herzliche Einladung – machen Sie sich mit uns auf den „WeG“!

WeG = Wege erwachsenen Glaubens

Hinweise und Nachrichten aus dem Pastoralverbund

Montag, 15.10.

- 14.30 bis 16.00 Uhr im Haus am Dom, Veranstaltung aus der Reihe: Gemeinsam mit den Familien die Vielfalt des Pastoralverbundes kennen lernen; Ein Angebot für Eltern, Kinder im Kindergarten- und Grundschulalter sowie Interessierte.
Thema: „Verantwortung für die Schöpfung“, Referent: Alexander Schmidt
Informationen im **Domkindergarten** St. Michael bei Frau Schröder unter Telefon 0571/83764-120, Geschwisterkinder werden im Kindergarten betreut.



Dienstag, 16.10

- 20.00 Uhr KMD-Stammtisch im Haus am Dom

Donnerstag, 18.10.

- 15.00 Uhr - Der Kinderchor singt für die Bewohner des St. Michaelshauses.
- 16.00 Uhr bis 17.15 Uhr im Haus am Dom, Beginn einer neuen DJK-Kindergruppe für Kinder im 1. und 2. Schuljahr, die dann wöchentlich donnerstags stattfindet. Inhalte: Basteln, Spielen, Kochen und vieles mehr. Informationen erteilt Monika Eickriede unter Telefon 0571/8293739.



Freitag, 19.10.

- 16.00 bis 19.00 Uhr im Haus am Dom, KIDs-Aktion - für Kinder von 8 bis 12 Jahren, unter dem Thema: „Zurück in die Steinzeit“. Anmeldungen bis Mittwoch, 17. Oktober im Dompfarramt oder unter info@djk-dom-minden.de. Rückfragen bei Dorothee Höppe unter Telefon 0571/76299.

Samstag, 20.10.

- 9.00 bis 12.00 Uhr im Haus am Dom Second-hand Basar „Rund ums Kind“. Der Erlös ist für das DJK-Missionsprojekt „Straßenkinder in Recife“ bestimmt. Kuchenspenden werden gern entgegengenommen. Tischreservierungen bei Ulla Hensel, Telefon 0571/35782.



aus der St. Paulusgemeinde

Dienstag, 16.10.

- 9.00 Uhr **Frauencafé** und Secondhandshop

Sonntag, 21.10.

- 11.00 Uhr **Frühshoppen** nach der Familienmesse

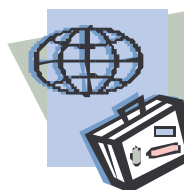

Der Chor der St. Paulusgemeinde bietet vom

16. - 23.04.2008 eine Studienreise nach Mallorca an.

Die Insel hat viele Gesichter. Wir möchten in froher Gemeinschaft „das andere Mallorca“ kennen lernen: die abwechslungsreiche Landschaft mit dem hohen Gebirge mit reizvollen Schluchten und Tälern im Westen, weitläufige Pinienwälder im Osten, kleine hübsche Dörfer im Inselinnern, zahlreiche Kirchen, Klöster und Schlösser sowie weitere Kunstschätze. Die Reise startet in Minden. Flug ab/bis Hannover. 7 Übernachtungen im 4-Sterne Hotel mit HP. Ausflüge – Eintrittsgelder im Preis enthalten! Derzeitiger Angebotspreis 745 € pro Person im DZ. Mindestteilnehmerzahl 21 Personen. Reiseprogramm und weitere Infos beim Chorleiter Günter Brummundt unter Telefon 0571/952000. Anmeldeschluss: 31.10.2007



aus St. Maria Lahde

Montag, 15.10.

- 18.30 Uhr Probe der Jugendband

Bitte beachten Sie die Angebote für Familien im Pastoralverbund!!



aus St. Johannes Baptist Petershagen

Dienstag, 16.10.

- 15.00 Uhr Orff-Kreis

Donnerstag, 18.10.

- 14.30 Uhr Spielenachmittag

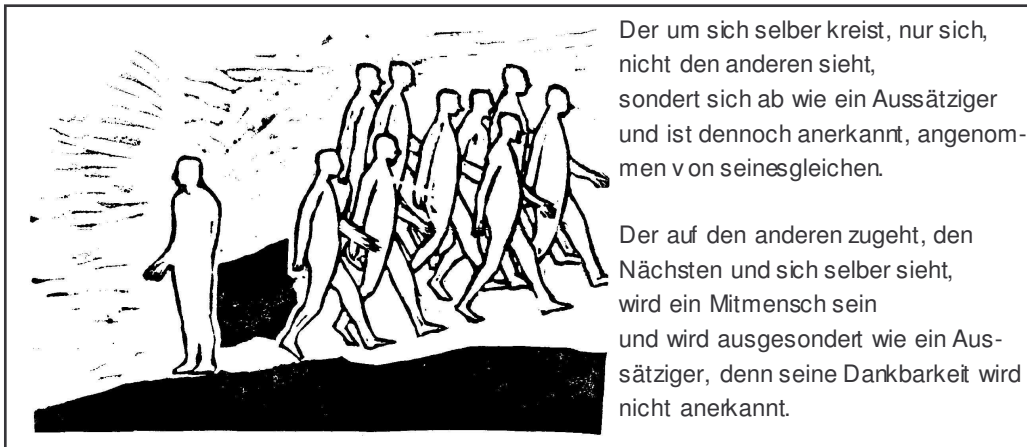

Der um sich selber kreist, nur sich, nicht den anderen sieht, sondert sich ab wie ein Aussätziger und ist dennoch anerkannt, angenommen von seinesgleichen.

Der auf den anderen zugeht, den Nächsten und sich selber sieht, wird ein Mitmensch sein und wird ausgesondert wie ein Aussätziger, denn seine Dankbarkeit wird nicht anerkannt.



Die **Kollekten** sind am 14. und 21.10 für die Aufgaben der Gemeinden bestimmt.

Beichtgelegenheit

- **im Dom**
Samstag von 15.30 - 17.00 Uhr (und nach Vereinbarung)
- **in der Pauluskirche**
Samstag vor der Vorabendmesse (und nach Vereinbarung)
- **in St. Johannes Baptist - Petershagen**
nach vorheriger Absprache
- **In St. Maria - Lahde**
nach vorheriger Absprache



Kollektenergebnisse

Sonntag, 30.09.07
 Dom 318,42 €
 St. Maur. 61,30 €
 St. Paulus: 319,52 €
 Petershagen: 100,46 €
 Lahde: 32,08 €

Seelsorger: Propst Roland Falkenhahn (☎0571/83764-100 (V. i. S. d. P.)
 www.pv-mindener-land.de
Dompropstei-Pfarramt: Großer Domhof 10, 32423 Minden (☎83764-100)
 www.dom-minden.de
 Pfarrbüro geöffnet: Mo., Di. u. Fr. v. 9.00 - 11.00 Uhr; Do. v. 9.00 - 13.00 u. 14.00 - 17.00 Uhr
Kath. Pfarramt St. Paulus: Wettinerallee 31, 32429 Minden (☎51386)
 Pfarrbüro geöffnet: Di. - Do. v. 9.00 - 11.30 Uhr, www.stpaulus-minden.de
Kath. Pfarramt St. Johannes Baptist: Hohoffstr. 2, 32469 Petershagen (☎05707/578)
 Pfarrbüro geöffnet: Do. 9.00 - 11.00 Uhr
Kath. Pfarramt St. Maria Lahde: Schulstr. 7, 32469 Petershagen (☎05702/9420)
 Pfarrbüro geöffnet: Di. u. Do. 9.00 - 12.00 Uhr

Gottesdienste im Pastoralverbund v. 15.– 21.10.2007

Montag, 15. Oktober Hl. Theresia von Jesus

8.30 Dom Hl. Messe
+ Elisabeth Pals
 18.15 Dom Vesper
 18.30 Mich.kap Hl. Messe

Dienstag, 16. Oktober

8.30 Dom Hl. Messe
in bes. Meinung
 8.30 St. Paulus Laudes
 15.00 Dom Rosenkranzandacht
(Kolpingsfamilie)
 16.00 Mich.kap. Hl. Messe
 17.30 St. Maur. Rosenkranzandacht
 18.00 St. Maur. Hl. Messe

Mittwoch, 17. Oktober Hl. Ignatius von Antiochien

8.15 Dom Schulgottesdienst
 8.30 St. Paulus Hl. Messe
in bes. Meinung
 18.00 St. Paulus Rosenkranzandacht
(Caritas/ Frau Alvermann)
 18.15 Dom Abendmesse m. Vesper
+ Petrus Le

Donnerstag, 18. Oktober Hl. Lukas

8.30 Dom Frauenmesse
+ Elisabeth Als und
Christine Ruf
*anschl. gem Frühstück
im Haus am Dom*
 16.00 Dom Rosenkranzandacht
(Schwestern des St. Michaelshauses)
 17.00 Gut Neuhof Hl. Messe
 18.00 St. Paulus Hl. Messe
+ Hedwig Görlich
 18.00 Mich.kap. Hl. Messe

Freitag, 19. Oktober

8.30 Dom Hl. Messe
+ Adalbert Mette
 16.00 Nussb. Hl. Messe
 17.00 Dom Andacht vor dem Bild
d. barmherzigen Jesus
 18.00 Hille Hl. Messe

Samstag, 20. Oktober

8.30 Dom Hl. Messe
 17.00 Petersh. **Vorabendmesse**
+ Frieda Otte
 17.00 St. Maur. **Vorabendmesse**
+ Beatrice Payré
 18.30 St. Paulus **Vorabendmesse**
6-WA + Heinz Altmann

Sonntag, 21. Oktober 29. Sonntag im Jahreskreis

8.30 Dom Frühmesse'
+ Theresia Koch
 8.30 Lahde Hl. Messe
+ Hans-Joachim Hechinger
 10.00 St. Paulus **Familienmesse** mit
Vorstellung der Erst-
kommunionkinder 2008
 10.00 Dom Hl. Messe in port. Spr.
 11.30 Dom Hochamt
+ Christina Haese
 18.00 Dom Abendmesse
+ Fritz-Otto Brathuhn
 18.00 St. Paulus Rosenkranzandacht
(KFD/Frau Lang)