

Familienecke

Getauft wird:

Domgemeinde: Nathalie Rassi Warai



Getraut werden:

Domgemeinde: Angelika Isenberg und Ulfert Buhrmann
St. Paulus: Alice Joanna Pasaric und Markus Reymann



Zu Gott heimgewandert wurden:

St. Paulus: Theodor Wrobel, Zehlendorf er Weg 25, Minden, 75 Jahre
Karola Wieschollek, Bromberger Str. 12, Minden, 86 Jahre
Herr, gib den Verstorbenen die ewige Ruhe, und das ewige Licht leuchte ihnen.



Kollektenergebnisse	Samstag/Sonntag	
	05./06.07.	12./13.07.08
Dom	303,23	298,50 €
St. Paulus:	186,88	244,32 €
Lahde	47,10	39,40 €

Kollekten: 27. Juli: Liborkollekte für den Dom in Paderborn, 03. August: für die Aufgaben der Gemeinden.

Beichtgelegenheit

- **im Dom**
Samstag von 15.30 - 17.00 Uhr
(und nach Vereinbarung)
- **in der Pauluskirche**
Samstag vor der Vorabendmesse
(und nach Vereinbarung)



- **in St. Johannes Baptist - Petershagen**
nach vorheriger Absprache
- **In St. Maria - Lahde**
nach vorheriger Absprache



In den Sommerferien (26. Juni bis 8. August) erscheinen die Pfarrnachrichten im 14-tägigen Rhythmus.

Seelsorger: Propst Roland Falkenhahn (☎0571/83764-100 (V. i. S. d. P.)
www.pv-mindener-land.de

Dompropstei-Pfarramt: Großer Domhof 10, 32423 Minden (☎83764-100)
www.dom-minden.de

Pfarrbüro geöffnet: Mo., Di. u. Fr. v. 9.00 - 11.00 Uhr; Do. v. 9.00 - 13.00 u. 14.00 - 17.00 Uhr

Kath. Pfarramt St. Paulus: Wettinallee 31, 32429 Minden (☎51386)

Pfarrbüro geöffnet: Di., Mi. u. Do. v. 9.00 - 11.30 Uhr, www.stpaulus-minden.de

Kath. Pfarramt St. Johannes Baptist: Hohofstr. 2, 32469 Petershagen (☎05707/578)

Pfarrbüro geöffnet: Do. 9.00 - 11.00 Uhr

Kath. Pfarramt St. Maria Lahde: Schulstr. 7, 32469 Petershagen (☎05702/9420)

Pfarrbüro geöffnet: Di. u. Do. 9.00 - 12.00 Uhr



Pastoralverband

Mindener Land

Pfarnachrichten

Nr. 28

17. Sonntag im Jahreskreis
Äußere Feier vom Hochfest des Hl. Liborius

27.07. - 10.08.2008

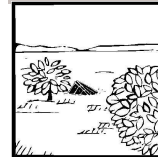

27. Juli 2008 Evangelium: Matthäus 13,44-52

Mit dem Himmelreich ist es wie mit einem Schatz, der in einem Acker vergraben war. Ein Mann entdeckte ihn, grub ihn aber wieder ein. Und in seiner Freude verkaufte er alles, was er besaß, und kaufte den Acker.



Alles auf eine Perle setzen

Der Perlenkaufmann in Jesu Gleichnis treibt sich selbst in den finanziellen Ruin. Für die eine Perle verkauft er alles, was er besitzt. Nicht um mit der Perle zu handeln, sondern um sie sein Eigen zu nennen. Seinen Beruf kann er jetzt aber nicht mehr ausüben – er hat ja nichts mehr, womit er handeln könnte. Kein Geld, keine Perlen. Und ist dennoch reicher. Denn die Perle steht, im übertragenen Sinn, für den Glauben an Gott. Das Kostbarste überhaupt. Jesus verbindet das Himmelreich damit, dass ein Mensch sein ganzes Leben auf den Glauben an Gott ausrichtet. Das lohnt sich; weil er ans Ziel seines Daseins gelangt.

Schenkst Du mir eine Kinderbibel?

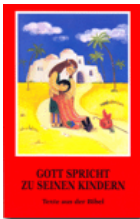

Das weltweite Hilfswerk päpstlichen Rechts bittet um Unterstützung: Helfen Sie, das Bild von Jesus in den Herzen seiner Kinder lebendig zu machen, weltweit und auch bei uns in Deutschland. So können Sie helfen: Mit nur 2 € schenken Sie einem Kind eine Kinderbibel, 30€ reichen für eine ganze Schulklasse.

In den Kirchen liegen Informationsbroschüren mit einliegendem Überweisungsträger aus.



Hinweise und Nachrichten aus dem Pastoralverbund

Montag, 28. 07. - Samstag, 02. 08.

Ferenspiele im Haus am Dom

Erstmalig gibt es am Mindener Dom Ferenspiele für Kinder im Alter von 8 bis 12 Jahren. Sie finden von Montag, 28. 07, bis Samstag, 2. August, jeweils zwischen 9 Uhr und 16 Uhr statt. Für weitere Fragen stehen Sophia Kämmerling, Tel. 6481473, und Sandra Kurze, Tel. 22910, zur Verfügung.

Mittwoch, 06.08.

- 19.45 Kreuzgang des St. Michaelshauses
Die Sponsoren der DJK Dom Minden werden zu einer Dankeschön- und Informationsveranstaltung eingeladen.

Donnerstag, 07. - Sonntag, 10. 08.

- **Sommer am Meer:** Die DJK Dom Minden lädt zu einem verlängerten Wochenend-Trip auf die Insel Föhr ein. Es wird ein spannendes, abwechslungsreiches Programm aus Sport, Spiel, Spaß, Besinnung und Erholung geben. Viel Spaß und gute Reise wünscht die Domgemeinde.



Diözesanmessdienertag am 23. August in Rietberg

Anmeldeschluss ist der **3. August!**

Alle Messdiener des Pastoralverbundes sind eingeladen, am Diözesanmessdienertag in Rietberg teilzunehmen. Informationen und Anmeldeformulare liegen in den Sakristeien aus.

Bitte die Anmeldung mit dem Kostenbeitrag im Dompfarramt, im Pfarrbüro St. Paulus oder in der Sakristei in Lahde abgeben.



Seniorenreisen des Caritasverbandes Minden

Der Caritasverband Minden bietet 2008 wieder Reisen für Senioren an. Freie Plätze gibt es noch für die Fahrten nach Bad Lauterberg (27.07.-10.08.2008) und Wangerooze (30.08.-13.09.2008). Unsere Freizeiten sind auf Senioren zugeschnitten. Die Gruppen sind offen für alle und werden von erfahrenen, ehrenamtlichen Mitarbeiterinnen begleitet, so dass Sie immer einen Ansprechpartner an Ihrer Seite haben. Alle Informationen bekommen Sie beim: Caritasverband Minden, Renate Neumann, Königstr. 13, 32423 Minden, Tel. 0571/82899 - 60



aus der Domgemeinde

Mittwoch, 06.08.

- 15.00 Altenstube Haus am Dom
Caritas-Konferenz zum Thema: „Beerdigungsriten“; Referent Herr Laubersheimer

Donnerstag, 07.08.

- 19.30 Propstei
Kirchenvorstandssitzung

Wer verschenkt oder hat günstig abzugeben?

Spielzeug für Kinder unter 3 Jahren, wie: Duplo- oder Nopper-Steine, Holzspielzeug, Puzzles, Bilderbücher etc. Bitte im Domkindergarten St. Michael melden bzw. abgeben - Danke!



aus St. Maria Lahde

Montag, 05.08.

- 19.30 Spieleabend

Mittwoch, 06.08.

- 19.30 Caritas-Konferenz



aus St. Johannes Baptist Petershagen

Montag, 28.07.

- 14.30 Kleiderkammer

Freitag, 01.08.

- 15.30 Handarbeitskreis

Dienstag, 05.08.

- 10.00 Flüchtlingsberatung

Donnerstag, 07.08.

- 9.00 Frühstück
- 17.45 Caritaskonferenz

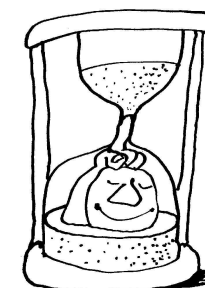

Urlaub ist:

So lange so zu tun,
als könne man
die Zeit aufhalten,
bis tatsächlich
die Uhren
langsamer ticken.



Dann ordnete er an, die Leute sollten sich ins Gras setzen. Und er nahm die fünf Brote und die zwei Fische, blickte zum Himmel auf, sprach den Lobpreis, brach die Brote und gab sie den Jüngern; die Jünger aber gaben sie den Leuten, und alle aßen und wurden satt.

Gottesdienste im Pastoralverbund v. 04.-10.08.2008

Montag, 04. August Hl. Johannes Maria Vianney

8.30 Mich.kap. Hl. Messe
++ Joseph u. Maria
Dinh
18.15 St. Simeonis Vesper

Dienstag, 05. August

8.30 Mich.kap. Hl. Messe
++ Elisabeth Als und
Christine Ruf
8.30 St. Paulus Laudes
16.00 Mich.kap. Hl. Messe
17.30 St. Maur. Rosenkranzandacht
18.00 St. Maur. Hl. Messe

Mittwoch, 06. August Verklärung des Herrn

8.30 St. Paulus Hl. Messe
18.15 Dom Hl. Messe m. Vesper

Donnerstag, 07. August

8.30 Mich.kap. Frauenmesse
anschl. gem Frühstück
im Haus am Dom
17.00 Petersh. Hl. Messe
18.00 St. Paulus Hl. Messe

Freitag, 08. August Hl. Dominikus

8.30 Mich.kap. Hl. Messe
16.00 Medi Care Hl. Messe
17.00 Dom Trauung
17.00 **Mich.kap.** Andacht vor dem Bild
d. barmherzigen Jesus
18.00 Hille Hl. Messe

Samstag, 09. August Hl. Theresia Benedicta vom Kreuz

8.30 Dom Hl. Messe
14.30 St. Paulus Trauung
17.00 Lahde **Vorabendmesse**
+ Wolfgang Cieslik
18.30 Klinikum **Vorabendmesse**
18.30 St. Paulus **Vorabendmesse**

Sonntag, 10. August 19. Sonntag im Jahreskreis

8.30 Dom Frühmesse
in lat. Sprache
+ Theresia Koch
10.00 St. Paulus Hochamt
+ Erika Fleischer
10.00 Kindergarten Thema: „Er ging über
St. Paulus das Wasser“
11.30 Dom Hochamt
18.00 Dom Abendmesse
+ Fritz Otto Brathuhn

Gottesdienste im Pastoralverbund v. 28.07.-03.08.2008

Montag, 28. Juli

8.30 Mich.kap. Hl. Messe
++ Josef u. Anna
18.15 Dom Vesper

Dienstag, 29. Juli Hl. Marta von Betanien

8.30 Mich.kap. Hl. Messe
+ Bertold Hohaus
8.30 St. Paulus Laudes
16.00 Mich.kap. Hl. Messe
17.30 St. Maur. Rosenkranzandacht
18.00 St. Maur. Hl. Messe
+ Heinz Jürgen Schäfer

Mittwoch, 30. Juli

8.30 St. Paulus Hl. Messe
+ Hildegard Lux
18.15 Dom Hl. Messe m. Vesper
++ Familie

Donnerstag, 31. Juli mtl. Gebetstag um geistl. Berufe Hl. Ignatius von Loyola

8.30 Mich.kap. Frauenmesse
+ Viktoria Scherer
anschl. gem Frühstück
im Haus am Dom
17.00 St. Paulus Stille Anbetung
18.00 St. Paulus Hl. Messe
+ Brigitte Waldt

Freitag, 01. August Herz-Jesu-Freitag Hl. Alfons Maria von Liguori

nach der hl. Messe sakramentaler Segen,
Kollekte miteinander teilen
8.30 Mich.kap. Hl. Messe
für alle ungeborenen
Kinder
16.00 Carpe diem Hl. Messe
17.00 Dom Andacht vor dem Bild
d. barmherzigen Jesus
18.00 Hille Hl. Messe
+ Margarete Watzlawik

Samstag, 02. August

8.30 Dom Hl. Messe
++ Ingor u. Helga
17.00 Lahde **Vorabendmesse**
+ Margarete Rohde
18.30 St. Paulus **Vorabendmesse**

Sonntag, 03. August 18. Sonntag im Jahreskreis

8.30 Dom Frühmesse
+ Theresia Koch
10.00 St. Paulus Hochamt
+ Elisabeth Abramski
11.30 Dom Hochamt
6-Wochenamt
+ Fu Eh Neu
15.00 Dom Taufe
18.00 Dom Abendmesse
++ Annunziata u.
Giuseppe Cairone